... einfach gut drauf

27. Möllner City - Lauf

Sonnabend, 26. August 2023

15.00 Uhr	**Einsteiger-Lauf** Rundkurs durch Mölln	2 km
15.20 Uhr	**Bambini-Lauf** Rundkurs Kurpark Alter bis 6 Jahre	450 m
15.35 Uhr	**BMW Steen Schülerlauf und Kreis-sparkassenlauf**	4 km
15.45 Uhr	**Eulenspiegellauf**	10 km
15.00 Uhr	**Nordic Walking / Walking**	8km

Infos unter www.moellnersv.de / Anmeldung unter www.stgk.de

Veranstalter: Möllner Sportvereinigung von 1862 e.V. Ratzeburger Straße 37, 23879 Mölln

Anmeldung: bis **20.08.2023** online unter www.stgk.de

Meldegebühr:	Jugendliche ab Jahrgang 2006:	**9 €**
	Erwachsene	**18 €**
	Bambini-Lauf	**keine ***

*Anmeldung hierfür per Mail über city-lauf@moellnersv.de

Nachmeldung noch bei der Veranstaltung ab 13.00 Uhr bis 30 min vor Start möglich
Nachmeldekosten zusätzlich **4 €**

Bei Nichtteilnahme erfolgt keine Erstattung der Meldegebühr.
Berücksichtigung der Anmeldung erst nach Eingang der Zahlung.

Fragen bitte per E-Mail an: **city-lauf@moellnersv.de**

vereinigte stadtwerke

Zeiterfassung

Zur Zeiterfassung wird die Technik der Firma STGK eingesetzt. Die Bereitstellung erfolgt kostenlos. Der Chip ist unmittelbar nach dem Lauf im Zielbereich abzugeben.

Erfolgt keine Rückgabe, werden dem Teilnehmer 15,- Euro berechnet.

Teilnahme:	Einsteigerlauf:	Jahrgang 2017 und älter
	Schülerlauf:	Jahrgang 2017 bis 2006
	Kreissparkassen-, Eulenspiegellauf:	Jahrgang 2005 und älter
	Teilnehmer erhalten ein Shirt (nicht für Bambini-Lauf)	
Wertung:	Sachpreis und Urkunde für die Gesamtsieger Platz 1-3	
Mannschaften:	Kreissparkassen– und Eulenspiegellauf Gesamtwertung Sachpreis und Urkunden für Mannschaften Platz 1-3	
Siegerehrungen:	Nach Ende des jeweiligen Laufes in der Nähe der T-Shirtausgabe	
Bambini Lauf:	direkt nach dem Lauf Urkunde	
Urkunden und Ergebnislisten:	Unter www.stgk.de ansehen / ausdrucken	

Kreissparkasse
Herzogtum Lauenburg

Start und Ziel:	Kurpark (Neu!)
Startunterlagen:	Am 26.8. ab 13.00 Uhr im Start– und Zielbereich im Kurpark (Neu!)
Umkleiden:	Umkleidezelte und Taschenaufbewahrung am Start-/Zielbereich
Verpflegung:	Wasserstellen auf der Strecke und im Ziel Obst und Kuchen nach dem Zieleinlauf
Toiletten:	Öffentliche Toiletten in und am Kurpark
Haftung:	Es wird vom Veranstalter keine Haftung für Unfälle, abhanden gekommene Wertsachen sowie andere Schäden jeglicher Art übernommen.
Sicherheit:	Ein Teilbereich der Strecke besteht aus Kopfsteinpflasterung Anweisungen der Polizei und Streckenposten ist Folge zu leisten.
Allg. Hinweise:	**Während der Veranstaltung werden Fotoaufnahmen gemacht, die für Veranstaltungsberichte in verschiedenen Medien veröffentlicht werden können.** **Anmeldedaten werden gespeichert und nur für Veranstaltungsbelange entsprechend DSGVO genutzt (Starterlisten, Ergebnislisten, Urkunden, Presseberichte). Mit der Anmeldung werden diese Bedingungen anerkannt.**

BMW Steen Autohaus

City- / Schülerlauf: ca. 4 km
Eulenspiegellauf zusätzlich 2x die Runde laufen: ca.10 km
Walking / Nordic Walking zusätzlich einmal die Runde laufen: ca. 7 km

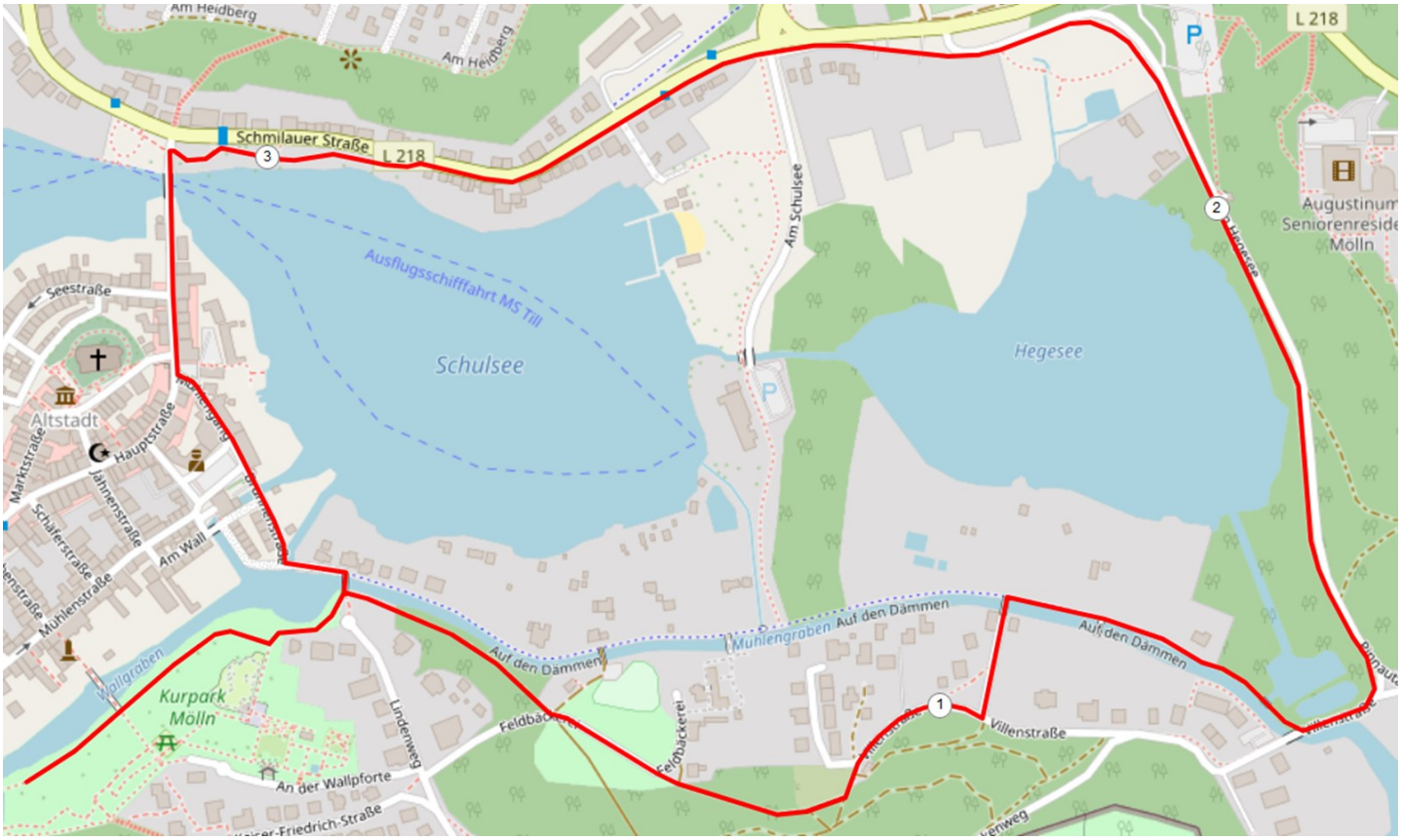

Einsteigerlauf ca. 2 km
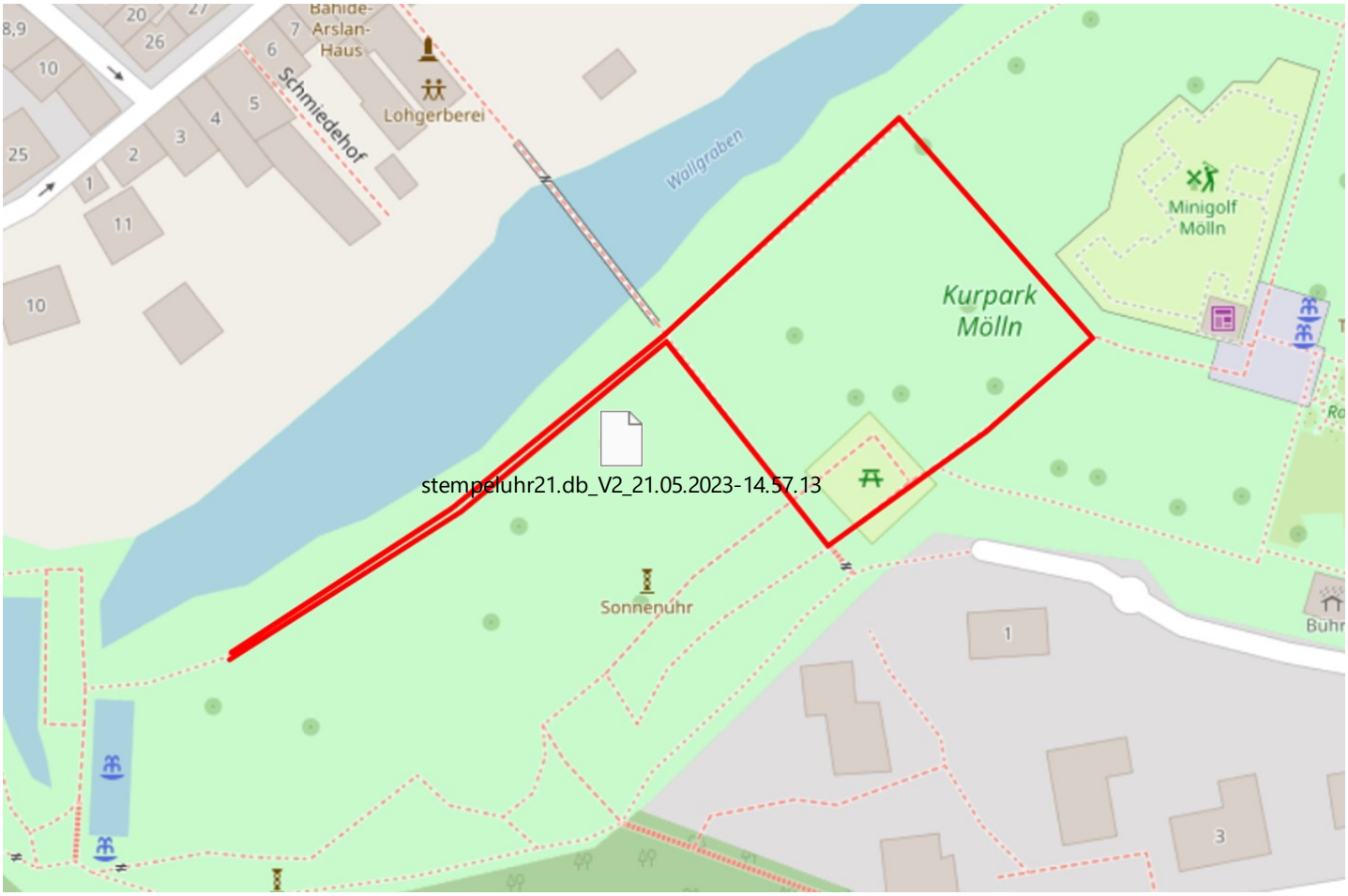
Bambinilauf 400m